

Wytyczne Zamawiającego do wyceny i wykonania „Modernizacji pomieszczenia w budynku 1/48”, zlokalizowanym na terenie Wojskowych Zakładów Lotniczych Nr 1 S.A. w Łodzi, ul. Dubois 119.

Wykonawca zrealizuje i zapewni w ramach złożonej oferty:

I. Modernizację pomieszczenia produkcyjnego o pow. ok. 206,00 m², wys. ok. 4,3 m. polegającą na:

1. Wymianie istniejącej posadzki betonowej na posadzkę o nośności 4 000 kg/m², warstwa wierzchnia żywica poliuretanowa o gr. min. 2 mm. (antypoślizgowa R8, kolor zielony zbliżony do stosowanego).
2. Wykonaniu w podłodze kanałów technicznych dla instalacji: elektrycznych, wodnych, sprężonego powietrza, hydraulicznych olejowych umożliwiających podłączenie urządzeń oraz wgłębienia o gł. 0,2 m. x szer. 0,9 m. x dł. 3,38 m. zgodnie z rysunkami nr 1 i nr 2 (załącznik do Wytycznych Zamawiającego).
Kanały techniczne zakryte z rewizjami w celu dostępu do instalacji.
Kanały techniczne przeznaczone do instalacji wodnych, hydrauliki olejowej oraz wgłębienie należy zabezpieczyć przed przenikaniem czynnika do gruntu w przypadku awarii instalacji i wyposażyć w studnię osadnikową (zagłębienie umożliwiające wypompowanie czynnika).
3. Wymianie oświetlenia na lampy ledowe o poziomie natężenia 500 lx. (zgodnym z przepisami) niezbędnym do prawidłowego wykonywania prac.
4. Wykonaniu oświetlenia awaryjnego i ewakuacyjnego.
5. Wykonaniu instalacji elektrycznej wraz z wyposażoną rozdzielnią i instalacji niskoprądowej (kat. 6) z podłączeniem do istniejącej serwerowni znajdującej się na I piętrze w budynku (podłączenia do urządzeń i pkt. abonencki 2 szt.).
6. Wykonaniu instalacji elektrycznej technologicznej o napięciu 3 x 200V 400 Hz i podłączeniu do istniejących zasilaczy znajdujących się na parterze w budynku.
7. Wykonaniu trasy kablowej ziemnej kablem YAKY 4 x 240 mm² od istniejącej ST TRAFO przy bud. 1/92 zakończonej nowym złączem kablowym ZK 3 wraz z wprowadzeniem zasilania do modernizowanego pomieszczenia produkcyjnego długość ok. 200 m.
8. Wykonaniu (rozprowadzeniu) instalacji sprężonego powietrza (podejście w pomieszczeniu) 3 pkt.
9. Wydzieleniu pomieszczenia 4 m. x 4 m. w systemie g/k, drzwi w świetle ościeżnicy 160 cm. x 250 cm. (na agregat hydrauliczny), akustyka ścian i sufitu min. 55 db., zgodnie z rys. nr 1 (załącznik do Wytycznych Zamawiającego).
10. Wygłuszeniu sufitu w całym pomieszczeniu produkcyjnym ok. 190,00 m².
11. Naprawie powierzchni ścian i sufitu (pęknięcia, ubytki tynku) pod malowanie.

12. Malowaniu: ścian farbą lateksową w kolorze NCS S0507-Y oraz do wys. 2,05 lakierem bezbarwnym (lamperia), sufitu farbą lateksową w kolorze białym.

13. Malowaniu istniejącej instalacji c.o., p.poż. itp.

II. Uporządkowanie pom. oraz terenu po wykonanych pracach, odtworzenie trawnika.

III. Wywóz i utylizację odpadów zgodnie z obowiązującymi przepisami.

Wszystkie instalacje wykonać natynkowo, pkt. abonencki (4xRJ45, 2x230V DATA, 2x230V)

Przed przystąpieniem do wyceny i prac wymiary i ilość sprawdzić z natury.

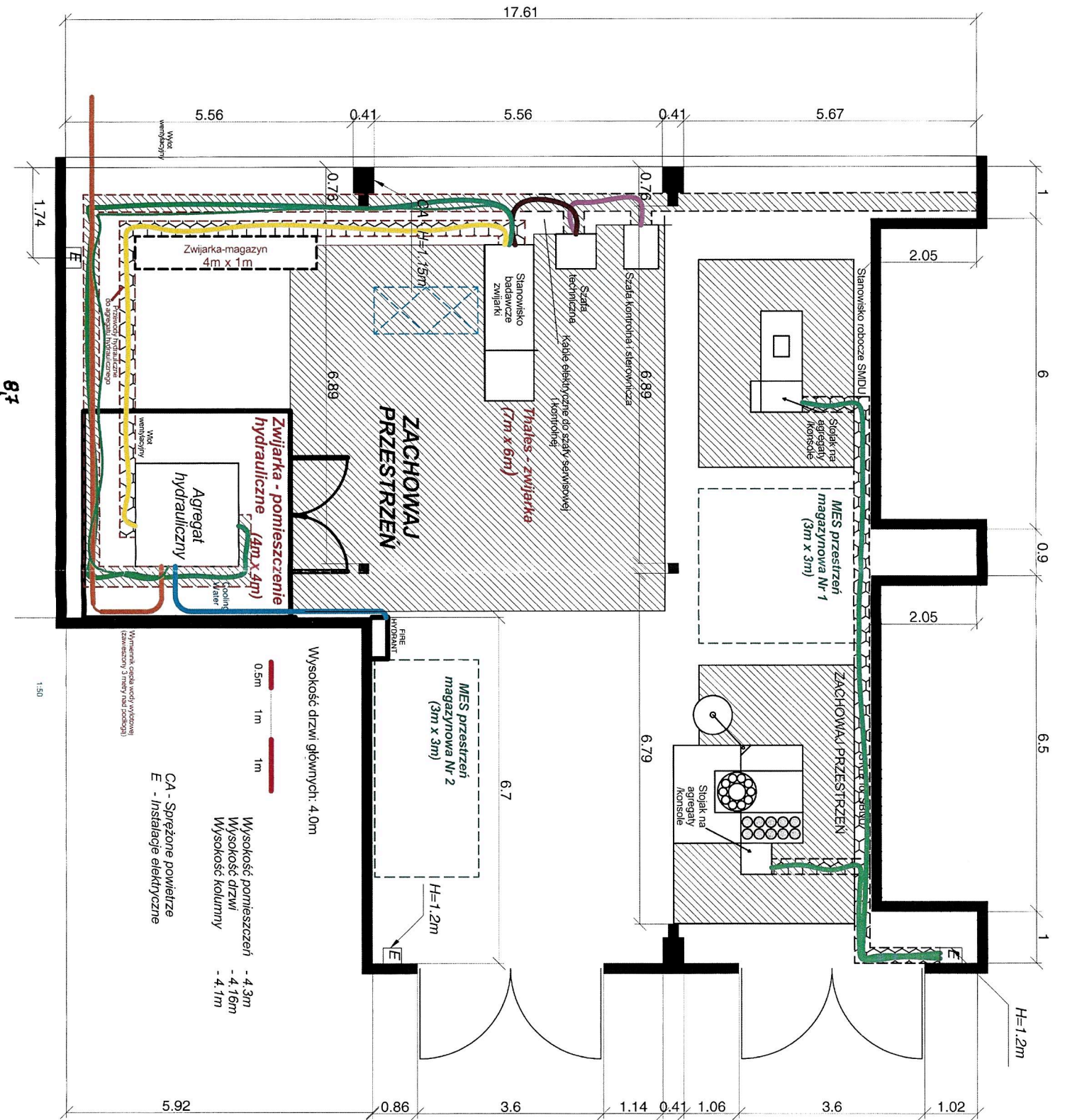

Rys. nr 1

OK WA
1050

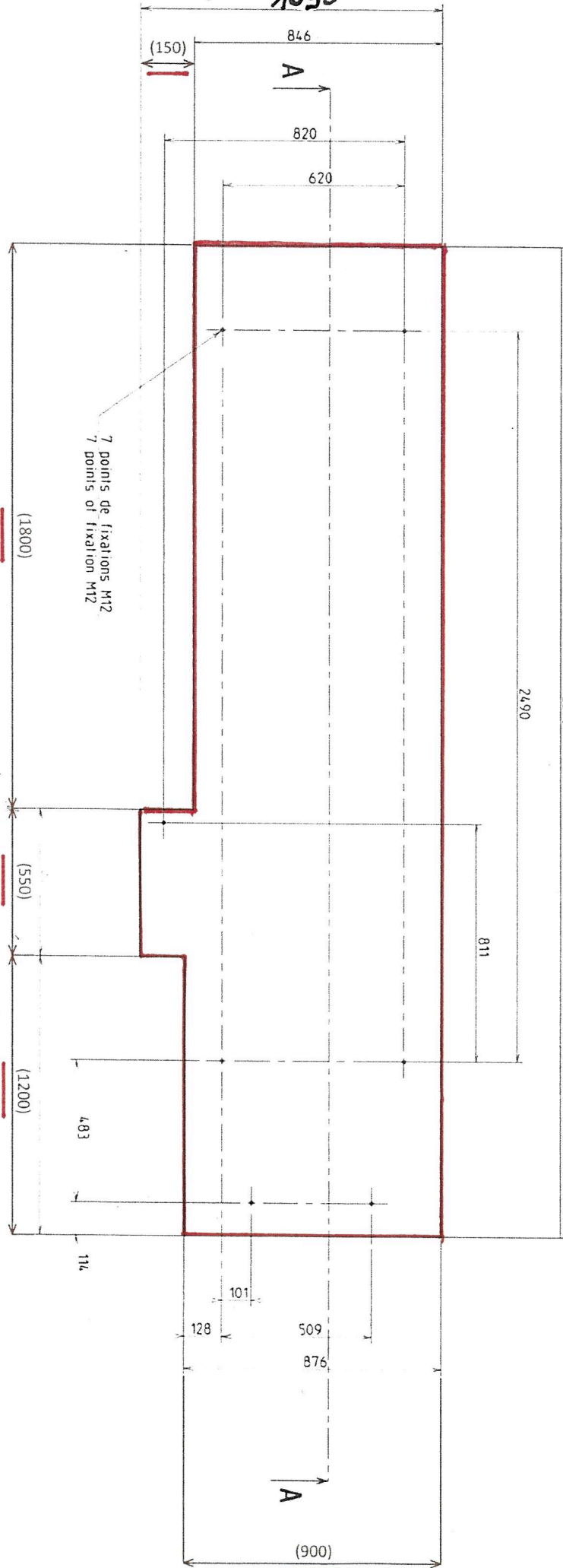

Dys. nr 2